

地下鉄七隈線沿線3大学合同シンポジウム

日時 10月15日(日) 13:30~16:00 場所 50周年記念講堂 参加費 無料

「がんを知れば怖くない」

「がん薬物療法の最近の進歩」

講師/田中 俊裕
(福岡大学 医学部 腫瘍・血液・感染症内科学 診療教授)



「今の食生活が将来のがんの発症を予防する」

講師/小野 美咲
(中村学園大学 栄養科学部栄養科学科 講師)



「口腔がんは怖くない ~早期発見、治療後のQOL向上をめざして~」

講師/平木 昭光
(福岡歯科大学 口腔・顎顔面外科学講座 口腔腫瘍学分野 教授)

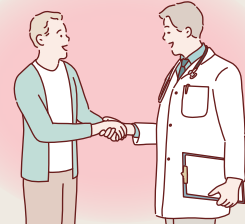

お問合せ・申込み先 福岡歯科大学 企画課 TEL/092-801-0420(直通) E-mail/kikaku@fdcnet.ac.jp

福岡医療短期大学公開講座 開催案内

日時 10月29日(日) 10:00~12:30 場所 福岡医療短期大学 定員 150名 受講料 無料

人生を変える!~腸活・口活のススメ~

講演1 「歯周病が及ぼす全身への影響」

講師/力丸 哲也
(福岡医療短期大学 歯科衛生学科 教授)



講演2 「口腔内細菌と腸内細菌の関連」

講師/松尾 忠行
(福岡医療短期大学 歯科衛生学科 教授)



特別講演 「腸内細菌叢は寿命を制御する」

講師/内藤 裕二
(京都府立医科大学 大学院医学研究科 教授)



お問合せ 福岡医療短期大学 公開講座委員会 TEL/092-801-0923(直通) E-mail/gakumuj@fdcnet.ac.jp

皆さまのお越しをお待ちしています!!

健康まるごと福岡学園

開催日程 10月14日(土) 10:00~18:00 / 10月15日(日) 10:00~17:00

開催場所 福岡歯科大学、福岡看護大学、50周年記念講堂、福岡歯科大学医科歯科総合病院、サンシャインシティ、サンシャインプラザ

イベント一覧

学園祭「田の歯科祭」

14日(土) 10:00~18:00
15日(日) 10:00~17:00

お笑いライブや模擬店、ビンゴ大会などイベント盛りだくさん!



あばれる君



チムニー

福岡看護大学企画「看護のせかい」

14日(土) 14:00~16:30
15日(日) 10:00~16:00

場所 福岡看護大学

- ◆体の健康度を調べてみよう
- ◆音楽リズムで健康ステップアップ
- ◆意外と知らない感染予防



福岡医療短期大学企画「地域とつながる口腔ケア」

14日(土) 14:00~16:30
15日(日) 10:00~16:00

場所 福岡歯科大学本館1階

- ◆歯ッピークイズ
- ◆歯磨き指導



からだの科学展

14日(土) 14:00~16:30
15日(日) 10:00~16:00

場所 福岡歯科大学本館1階

入場無料の展示・体験ブースを多数ご用意しています。



医科ミニ講座

場所 医科歯科総合病院 1階待合室

どなたでもご参加いただける各15分のミニ講座です。講演後の質問タイムに日ごろのお悩みをご相談ください。

14日(土) 15:00~16:15

- 内科 植木 香奈 先生「脳卒中の予防と治療」
- 整形外科 佐野 淳哉 先生「ロコモティブシンドローム」
- 外科 鴨打 周 先生「胃の病気の予防と治療」

15日(日) 10:30~11:45

- 健診センター 榑木 晶子 先生「不整脈の予防と治療」
- 耳鼻咽喉科 西 憲祐 先生「自宅でできる鼻喉セルフケア」
- 内視鏡センター 栗山 直剛 先生「大腸の病気の予防と治療」



介護施設見学・介護無料相談

14日(土) 14:00~16:00
15日(日) 10:00~16:00

場所 サンシャインシティ・サンシャインプラザ

※14日(土)はサンシャインシティのみ

- ◆併設の介護施設(サンシャインシティ・サンシャインプラザ)の見学
- ◆介護サービスの疑問やお悩みに介護の専門家がお答えします。



歯科無料相談

15日(日) 10:00~15:00

場所 医科歯科総合病院1階

先生があなただの疑問や不安にズバットお答えします。

