

New Sophia Hospital

ニューソフィアホスピタル

福岡歯科大学医科歯科総合病院

〒814-0193 福岡市早良区田村2丁目15番1号 TEL092(801)0411

No.14
2014.10



病院の理念

私たちは、安全で質の高い、思いやりのある医療を提供するとともに、豊かな人間性を備えた有能な医療人の育成に努めます

病院の基本方針

- 1.患者の皆様を尊重した医療
 - ・温かく思いやりのある医療を提供し、医療倫理の向上をめざします。
- 2.高度医療の提供
 - ・医学、歯学の専門診療科が協力し、総合的で高度な医療を提供します。
- 3.地域医療への貢献
 - ・地域の基幹医療施設として、病診連携の充実を図ります。
- 4.痛みのある医療人の育成
 - ・人間性豊かで有能な医療人の育成に努めます。

本院の特色 ～全身を診ることのできる歯科医師の育成～

安心安全な医療をお届けするためには、歯科と医科との連携が大切です。その点、本院は歯科医師と医師との連携が密で、お互いに協力しやすい環境にあります。患者の皆様におかれましてはどうぞお気軽にご相談いただくようお願い致します。

また、医師と歯科医師の連携のためには、歯科医師にも医学の専門的知識が必要です。そこで本院では全国に先駆けて、「口腔医学」を提唱し、歯科学生の医学教育にも力を注いでいます。

安心安全の方程式は 歯科＋医科＝口腔医学

オーラルくん



歯科医師と
医師との協力の
例として

- 骨粗鬆症患者の抜歯における整形外科と口腔外科の協力
- 歯周病治療による糖尿病の改善
- 小児の発熱における小児科と小児歯科の協力
- 蓄膿症における耳鼻科と口腔外科の協力
- 高齢者歯科の口腔ケアによる肺炎予防
- 舌痛に対する口腔外科、麻酔科、心療内科の協力
- 口臭についての口臭外来と消化器外科の協力
- ドライマウスとドライアイ＝口腔外科と眼科

ストマックくん

パート3 今回は、歯科・医科連携の一例として、歯科心身症をご紹介します。

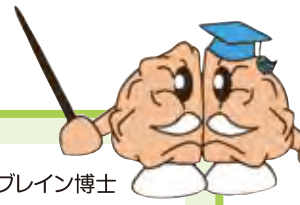

ブレイン博士

医

歯科心身症とは？

～意外と多い、いろいろなお口の症状と、心療内科とのかかわり～

心療内科 金光 芳郎

《歯科心身症とはどんな病気？》

“舌がずっとピリピリするけれど、原因が見つからない”「舌痛症」など、検査や治療をしても原因がわからず、治療が難しいものの中に、心療内科的な治療が必要な「歯科心身症」といわれるものがあります。

“治療が怖くて、歯医者になかなか行けない”「歯科恐怖症」、

“歯の治療を何度しても痛みが取れない”「非定型歯痛」、

“かみ合わせがいつまでも合わない”「咬合異常症」、

“口の中が何とも言えず気持ちが悪い”「口腔内異常感症」

など、お口特有のデリケートさや口の中の微妙な感覚が原因で、さまざまな症状が出る場合があります。症状があると不安になり、不安になると症状が悪くなるという悪循環におちいることで症状が長引きます。

《歯科心身症の治療とは？》

このような場合、歯科と心療内科が協力して治療を行うことによって、症状を改善できます。歯科で十分な診断を受け、その診断に基づいて心療内科での治療を行い、より望ましい状態で適切な歯科治療を受けることで、悪循環から良循環に変えていきます。

納得いくまで説明することによって不安をなくすと共に、お口の中の過敏になっている神経を和らげ、ストレスに対する抵抗力を高めるようなお薬を処方したりします。敏感なお口の中の感覚を、特に気にならない本来の状態に落ち着かせるまで、歯科や本人とそれぞれよく話し合いながら治療を行っていきます。



歯

歯科恐怖症って知っていますか？

障害者歯科 木村 敬次 リチャード

高所恐怖症や対人恐怖症というのを聞いたことがあるかと思いますが、歯科恐怖症というものがあることをご存じでしょうか。その名の通り、歯科治療に対して著しい恐怖と多大なストレスを感じることです。なかには恐怖のあまり治療中に気絶する方もいます。歯科恐怖症のは様々な原因がありますが、その多くは歯科で経験した恐かった体験、痛かった体験です。その他、先端恐怖症が原因で歯科恐怖症となることもあります。また、女性で出産時の難産がトラウマとなり、歯科治療が怖くなったというケースも少なくありません。歯科治療は回数が必要なものもあり、歯科恐怖症のある方にとってはかなり負担がかかります。もし中断するようなことがあれば口腔環境が悪化しかねません。これらを克服する有効な手段としては3つあります。笑気ガスを吸って恐怖を和らげる笑気吸入鎮静法、点滴から薬剤を静脈内に入れてリラックスさせる静脈内鎮静法、完全に意識の無い状態にする全身麻酔法です。どの手段を併用するかは恐怖の大きさや治療内容によるもので、これらを組み合わせて歯科治療を進めていきます。

その他、歯科恐怖症の方々は他人に「なんでできないの?」と言われてたり、歯科医師に困った顔をされることで不快な思いをされているとよく聞きます。歯科治療に対する恐怖は本人にしか分からないものであり、それを十分理解した上で対応し心地よく受診できるよう配慮することが重要です。本院ならパニック障害、うつ病、統合失調症などの精神疾患がある場合、障害者歯科と心療内科が連携して治療していくことも可能です。



歯科治療時
患者目線



の味覚で健康に!

管理栄養士 樋口 みどり

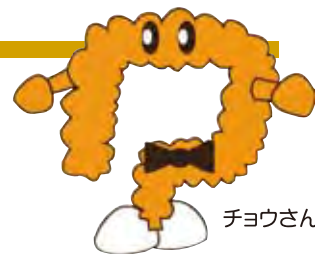

チョウさん

食欲の秋!旬の食べ物には優れた栄養素がたくさん含まれています。
旬の食べ物をおいしく食べて健康になりましょう。

秋刀魚



血液をサラサラにして血栓を予防する働きのあるEPAや体内の悪玉コレステロールを減らす働きのあるDHAが豊富に含まれています。また、疲労回復やコレステロールを減らす効果のあるタウリンや、ビタミンやカルシウム、鉄分なども豊富です。

栗



ビタミンが豊富で、疲労回復し風邪を予防してくれます。また渋皮に含まれるタンニンが老化防止やガンの予防に効果がある物質として、最近脚光を浴びています。

ブドウ



ポリフェノールが豊富に含まれ、活性酸素から体を守って病気や老化を防ぎます。またペクチンを含んでおり、お腹の調子を整えたり、血液の凝固調整作用もあります。

南瓜



粘膜などの細胞を強化し、免疫力を高める働きのあるβ-カロチンが豊富です。また、β-カロチンに加えてポリフェノールやビタミンC、E も含み、ガンを予防する働きがあります。



11月4日(火)
より

患者の皆様へのサービス向上を目指し、病院のシステムが新しくなります

病院長 小島 寛

本院では紙カルテとコンピュータによるオーダーリングシステムを併用してきましたが、このたび電子カルテに移行するのを機に、システムを更新することによって医療サービスの向上を図ります。

- 複数の診療科を受診するときの診療科間連携が向上します。
- 診察券に予約が表示されます。
- 自動精算機を設置し、会計待ち時間を短縮します。

診療科の連携 電子カルテのメリットは、各診療科・職種が診療情報を常時共有できることです。安全・安心でわかりやすい説明にもとづいた医療の提供がさらにレベルアップします。

診察券

新しい診察券は中央の印刷面にリライト機能を持ち、会計時に次回予約情報が書き換えられます。最大5行の予約が印字されますから、複数の診療科を受診する患者さんにはとても便利です。従来のプラスチックカードより薄く、カードケースがかさばることもありません。

自動精算機

会計窓口がひとつしかなく、混雑時はお支払の待ち時間が長くなることがありました。新システム導入後は会計窓口のほか、自動精算機でもお支払をすることができるようになります。



ラングくん

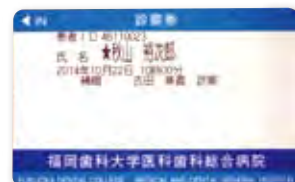

▲診察券



▲自動精算機

編集後記

朝夕とめっきり寒くなり、秋が深まり人も馬も肥ゆる季節になりました。今回は、歯科・医科連携のパート3として、「歯科恐怖症」についての障害者歯科と心療内科の連携について取り上げました。口腔内も心も大変デリケートなものです。少しの不安でも相談して頂くことで、口腔の健康を保ちながら秋の味覚を大いに楽しんで頂けると良いと思います。(松尾佳代)



ちやん

患者の皆様への権利

- ① だれもが個人の尊厳を尊重され、良質な医療を公平に安心して受ける権利があります。
- ② 患者には、病気や診療内容について納得できる十分な説明と情報を受ける権利があります。
- ③ 患者には、十分な説明と情報提供を受けた上で治療方法などを自らの意思で選択・決定する権利があります。
- ④ 患者には、診療における個人情報の秘密が守られ、プライバシーが保護される権利があります。
- ⑤ 患者には、ご自身の診療録の開示を求める権利があります。

患者の皆様へのお願い

- ① 良質な医療の提供をうけるために、ご自身の健康に関する情報を正確に提供してください。
- ② 納得のいく医療の提供を受けるために、医療に関する情報と説明について十分理解できるまで質問してください。
- ③ すべての患者の皆様が等しく適切な医療を受けるために、他の患者や病院職員に支障を与えないよう配慮してください。

交通のご案内

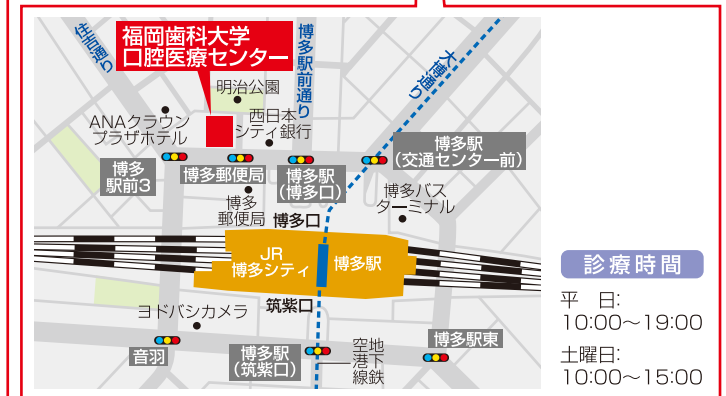

大駐車場完備 (150台) 広い駐車場なので、待ち時間なく駐車できます。ご利用下さい。

- 診療時間** 平日: 9:00~18:00 土曜日: 9:00~13:00
- 受付時間** 平日: 8:30~17:00 土曜日: 8:30~11:30
- 休診日** 日曜日・祝日・年末年始
- 入院患者面会時間** 平日: 13:00~20:00 休日: 10:00~20:00

- 診療時間** 平日: 10:00~19:00 土曜日: 10:00~15:00

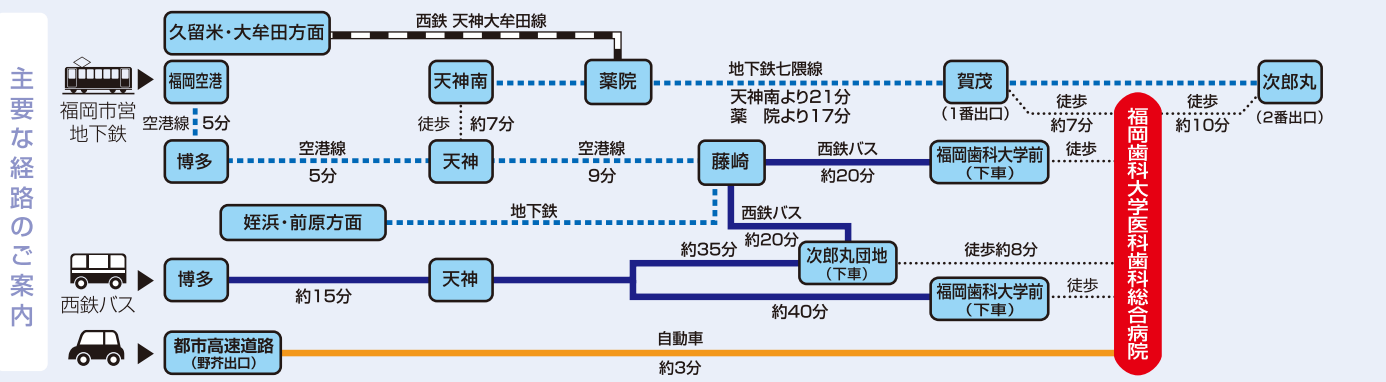

福岡歯科大学医科歯科総合病院 〒814-0193 福岡市早良区田村2丁目15番1号
ホームページアドレス <http://www.fdcnet.ac.jp/hos/>

お問い合わせは
(092) 801-0411(代)
FAX
(092) 801-0459
急患の場合は
(092) 801-0411(代)

ご予約の変更や各診療科へのお問い合わせは(092) 801-0411代にダイヤルし、次の内線番号を教えてください。

総合歯科 127	口腔インプラント科 277	内科・脳血管・循環器・腎臓・糖尿病 203	耳鼻咽喉科 140
口臭クリニック 127	口腔外科 243	小児科・小児神経科 511	眼科 210
高齢者歯科 127	口腔顔面美容医療センター/歯科 277	心療内科 137	麻酔科(ペインクリニック) 246
訪問歯科 347	矯正歯科 344	外科・消化器・腫瘍・乳腺・肛門 205	放射線診断科 209
保存(むし歯)・歯周病科 278	小児歯科 242	整形外科 349	病棟 251
補綴(入れ歯)科 289	障害者歯科 223	形成外科・美容外科/口腔顔面美容医療センター 211	